

RÉF.: AU NIVEAU DU #588
CHEMIN SAINT-FÉRÉOL

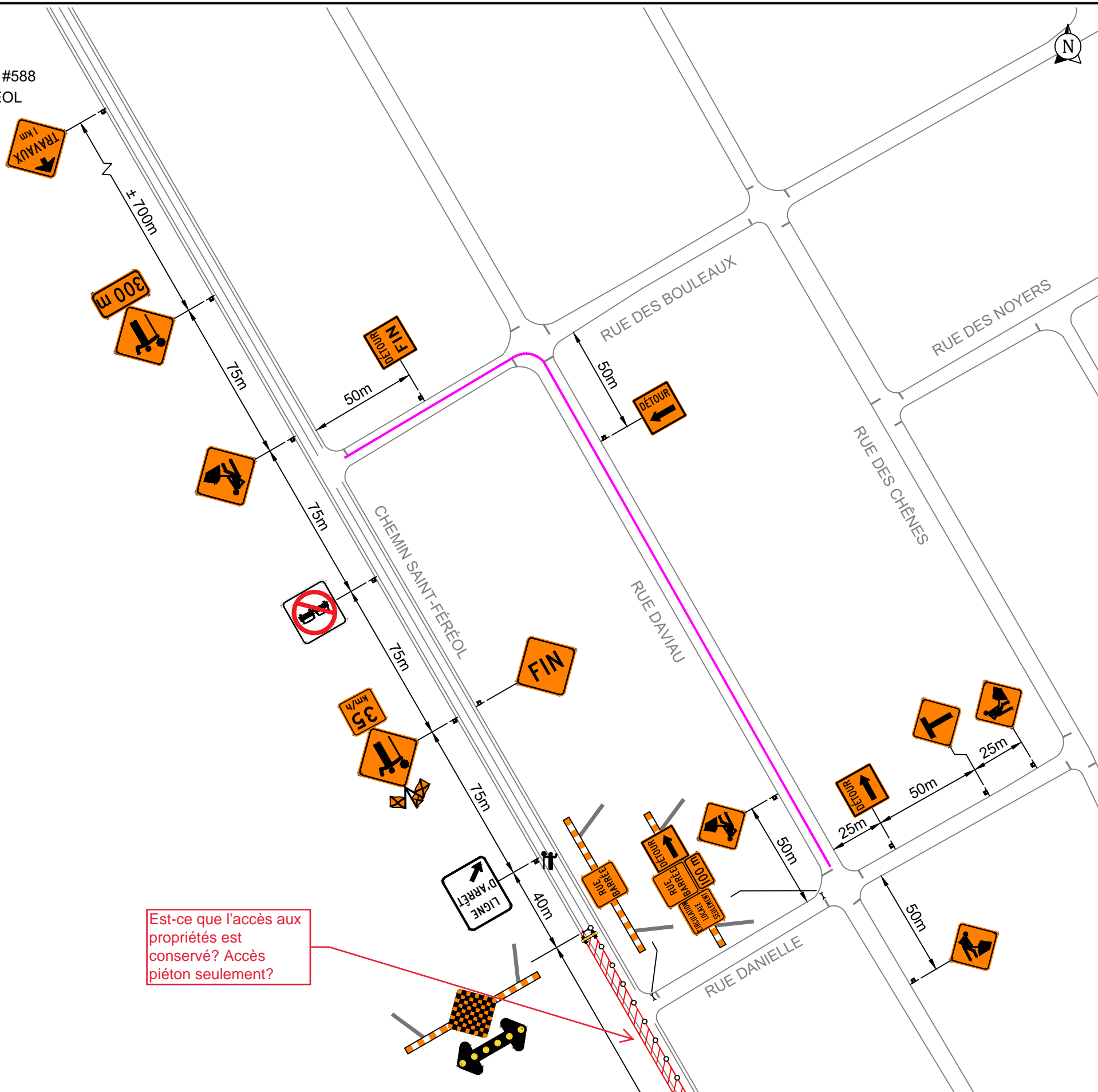

Est-ce que l'accès aux propriétés est conservé? Accès piéton seulement?

La portée de la validation de ce plan de signalisation se limite à l'analyse de la conformité de ce dernier aux normes de signalisation routière du Québec.

Signature: *Anaëlle Robitaille*

NOTES:

La signalisation existante entrant en conflit avec la signalisation de chantier sera masquée. Durée approximative: ± 14 jour(s)
Panneaux de signalisation de 750mm x 750mm min.

* Les panneaux sont de dimension uniforme

Chemin
Saint-Féréol



LÉGENDE	Aire de travail	Glissière de béton
	Repères visuels	Atténuateur d'impact niveau TL-2
	Chevron directionnel	Atténuateur d'impact niveau TL-3
	Barricade	Flèche lumineuse
	Panneaux installés	Panneaux à installer

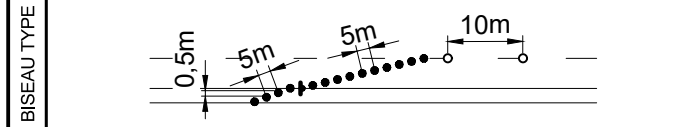

2023-03-02	POUR INSTALLATION	Véronique Lussier, ing. OIQ: 5025285
DATE	STATUT	PAR

MANDATAIRE :

Axe Conseil
1 438 942-8506
520, rue Pépin
Sherbrooke, QC J1L 2Y8
CANADA
www.axeconseil.ca

PRÉPARÉ PAR :	FAIT PAR :
 2023-03-02 V. Lussier, Ing.	J. Patenaude

Ch Saint-Féréol dir. Sud - Fermeture en alternance avec signaleurs et détour

SITE:	Les Cèdres	
TRAVAUX:	Égout	
CLIENT:	CONSTRUCTION J P ROY INC	
NO. DESSIN:	2023-0547_P001_R00	
D.N.:	TLD 005A mod.	ÉCHELLE: 1:2000
DATE:	02 mars 2023	PAGE 1 DE 2

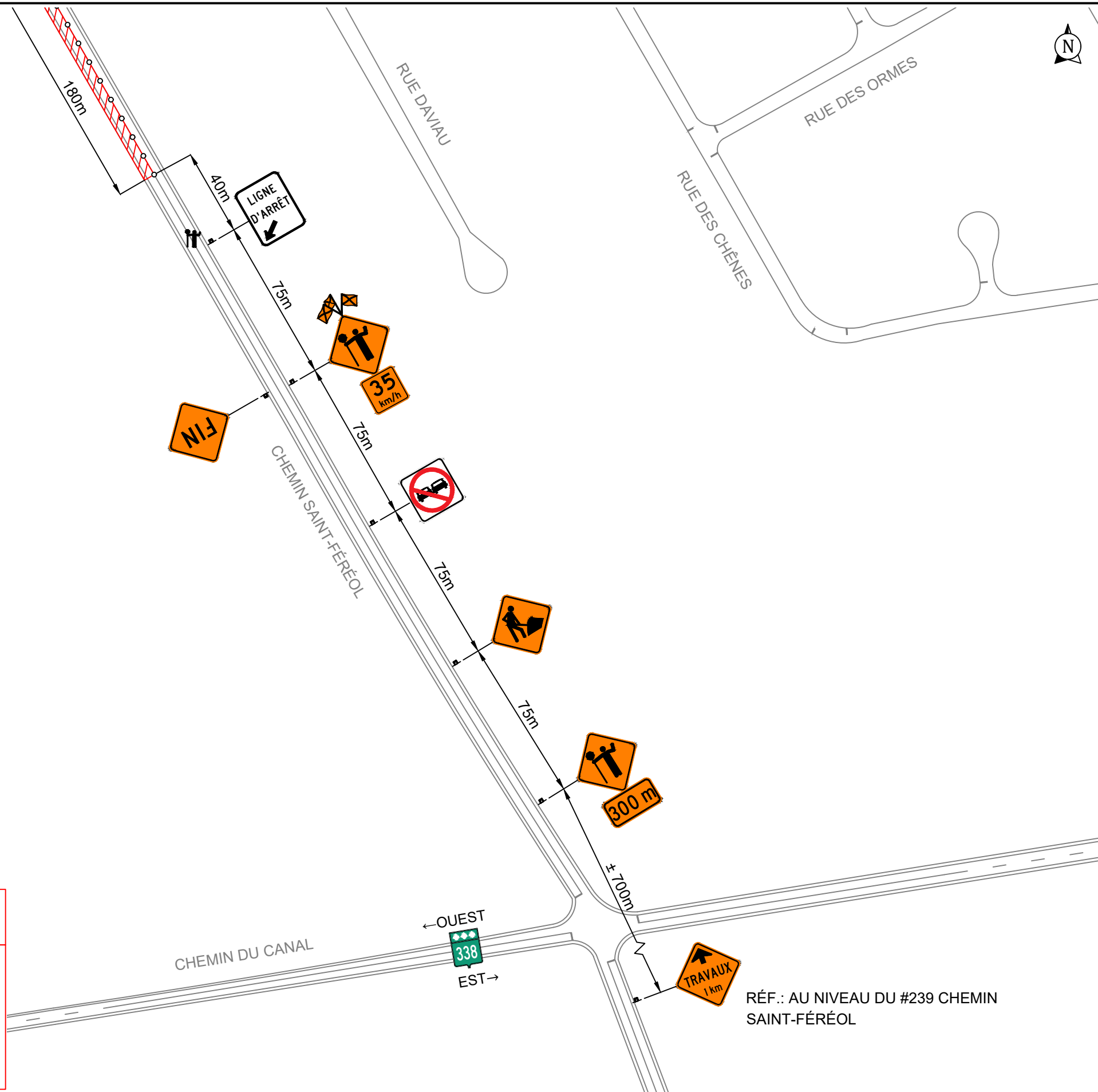

La portée de la validation de ce plan de signalisation se limite à l'analyse de la conformité de ce dernier aux normes de signalisation routière du Québec.

Signature: *Anaëe Robitaille*

RÉF.: AU NIVEAU DU #239 CHEMIN SAINT-FÉRÉOL

NOTES:

La signalisation existante entrant en conflit avec la signalisation de chantier sera masquée. Durée approximative: ± 14 jour(s)
 Panneaux de signalisation de 750mm x 750mm min.

* Les panneaux sont de dimension uniforme



LÉGENDE		Aire de travail		Glissière de béton
		Repères visuels		Atténuateur d'impact niveau TL-2
		Chevron directionnel		Atténuateur d'impact niveau TL-3
		Barricade		Flèche lumineuse
		Panneaux installés		Panneaux à installer

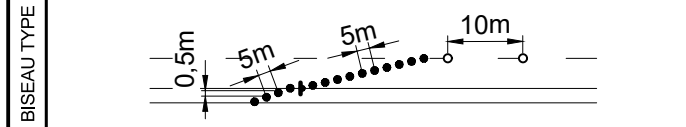

2023-03-02	POUR INSTALLATION	Véronique Lussier, ing. OIQ: 5025285
DATE	STATUT	PAR

MANDATAIRE :

Axe Conseil
 1 438 942-8506
 520, rue Pépin
 Sherbrooke, QC J1L 2Y8
 CANADA
 www.axeconseil.ca

PRÉPARÉ PAR :

2023-03-02
 V. Lussier, Ing.

FAIT PAR :

.....
 J. Patenaude

Ch Saint-Féréol dir. Sud - Fermeture en alternance avec signaleurs et détour

SITE:	Les Cèdres	
TRAVAUX:	Égout	
CLIENT:	CONSTRUCTION J P ROY INC	
NO. DESSIN:	2023-0547_P001_R00	
D.N.:	TLD 005A mod.	ÉCHELLE: 1:2000
DATE:	02 mars 2023	PAGE 2 DE 2